R5. 6 .1
NEW

カマガヤ子育てアプリがリニューアルします！

令和５年６月１日（木）より、カマガヤ子育てアプリがかまがやすくすく（母子手帳）アプリに移行します。
※カマガヤ子育てアプリは、令和５年６月３０日（金）をもって、終了いたします。

※かまがやすくすくアプリのダウンロードは
６月１日より可能となります。
なお、子育て情報も引き続き掲載されます。

【お問合せ】

鎌ケ谷市役所　こども支援課
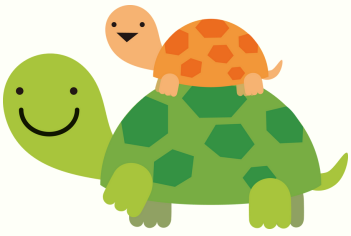
TEL:047-445-1320