エンジョイ子育て

鎌ケ谷市立道野辺保育園
令和5年 7月15日発行
047－444－1886

保育園地域子育て支援事業

市内にお住まいの親子を対象にイベントを開催いたします。
お友だちを誘ってぜひご参加ください！
※駐車場はありませんのでご了承ください。
※感染症などにより行事内容を変更・中止する場合もあります。

お母さんと一緒に体操

日　時　：　９月　８日（金）１０時～１１時
場　所　：　道野辺保育園　遊戯室
講　師　：　森田桂子先生
対　象　：　１・２歳児と保護者
定　員　：　２０組（先着順）

事前に申込みが必要です。
申し込み開始日時
８月８日（火）午前９時～
申し込み方法
窓口及び電話
０４７―４４４―１８８６
月～金　午前９時～午後４時

人形劇

日　時　：　10月20日（金）１０時～１１時
場　所　：　道野辺保育園　遊戯室
対　象　：　未就学児と保護者　　定員なし
まこと座さんによる人形劇です。

＊事前申し込みは必要ありません。
当日、来園したら事務所に声をかけてくださいね。

親子でふれあい遊び

日　時　：　11月17日（金）１０時～１１時
場　所　：　道野辺保育園　遊戯室
講　師　：　荒巻シャケ先生
対　象　：　未就学児と保護者
定　員　：　２０組（先着順）

事前に申込みが必要です。
申し込み開始日時
１０月１７日（火）午前９時～
申し込み方法
窓口及び電話
０４７―４４４―１８８６
月～金　午前９時～午後４時
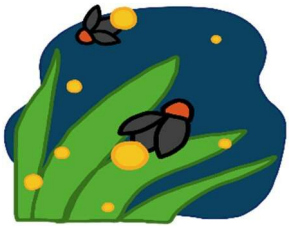
鎌ケ谷市の子育て子育ち応援サイトへは、
こちらからどうぞ！
「かまっこ応援団」
http://kamakko.info